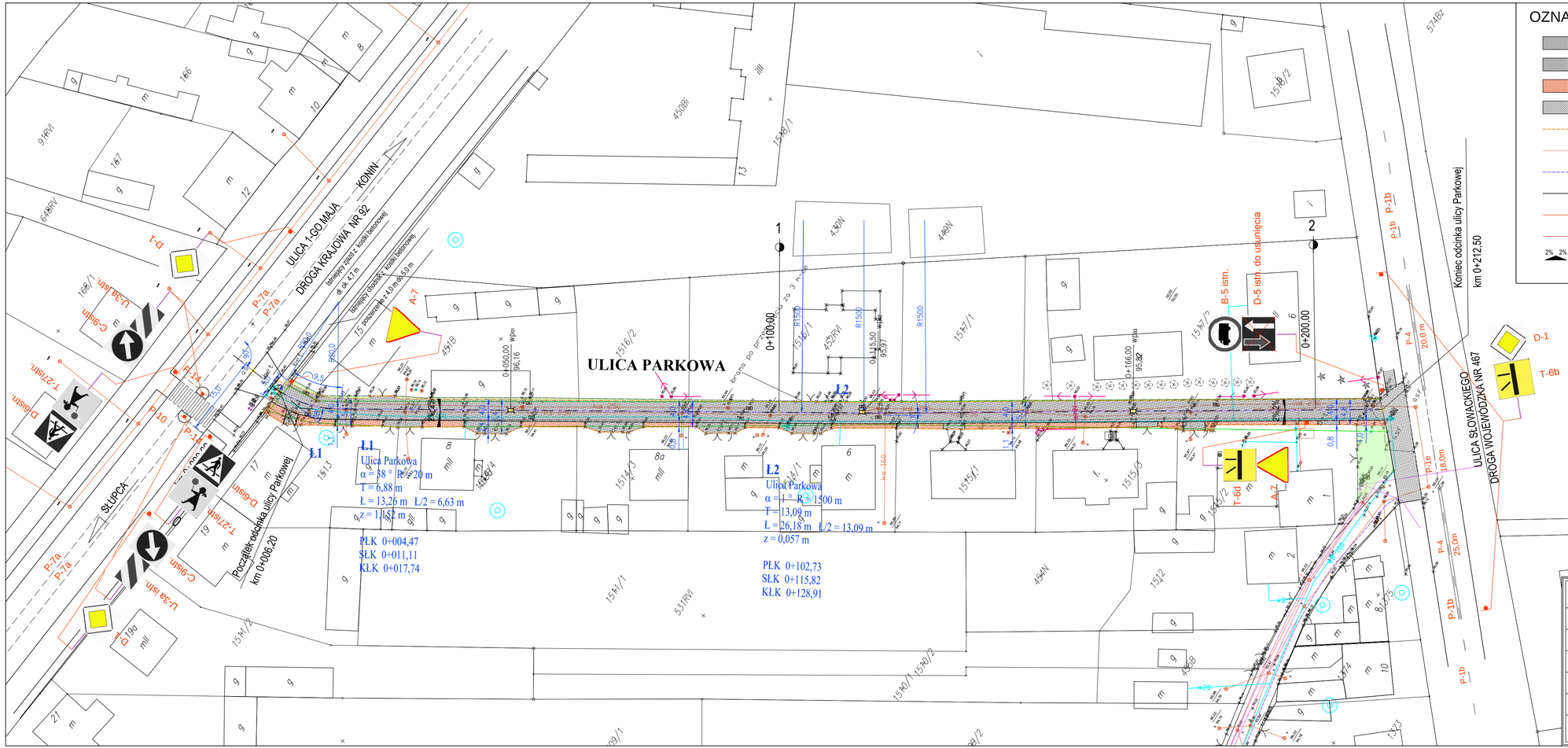

OZNACZENIA:

- nawierzchnia jezdni z betonowej kostki brukowej szarej gr. 8 cm
- nawierzchnia zjazdów z betonowej kostki brukowej szarej gr. 8 cm
- nawierzchnia chodników z betonowej kostki brukowej kolorowej gr. 8cm
- nawierzchnia istniejąca
- krawężnik betonowy drogowy o wym. 12x25x100 cm
- obrzeże betonowe o wym. 6x20x100 cm
- międzyjezdniowy ściek uliczny z dwóch rzędów betonowej kostki brukowej gr. 8 cm
- istniejąca krawędź jezdni
- projektowana krawędź jezdni
- projektowany przykanalik kanalizacji deszczowej z rury PCW o śr.200mm
- 2% 2% projektowane spadki poprzeczne

P.P.-B. "PROBUD" w Koninie

BUDOWA	Budowa dróg gminnych wraz z odwodnieniem w miejscowości Golina			INWESTOR :	
OBIEKT	ulice: Parkowa, Polna			Urząd Miejski w Golinie	
TREŚĆ RYS.	*Projekt zagospodarowania terenu*				
PROJEKTOWAŁ	inż. R. Urbaniak	GAN.240/8346/II/28/84		BRANŻA	Drogowa
SPRAWDZIŁ	mgr inż. J. Stacherski	UAN 8346/II/32/88		NR ZLEC.	Z-25/2006
OPRACOWAŁ	mgr inż. K. Cichocki			SKALA 1 : 500	NR TECZKI/RYS. IV / 2.2