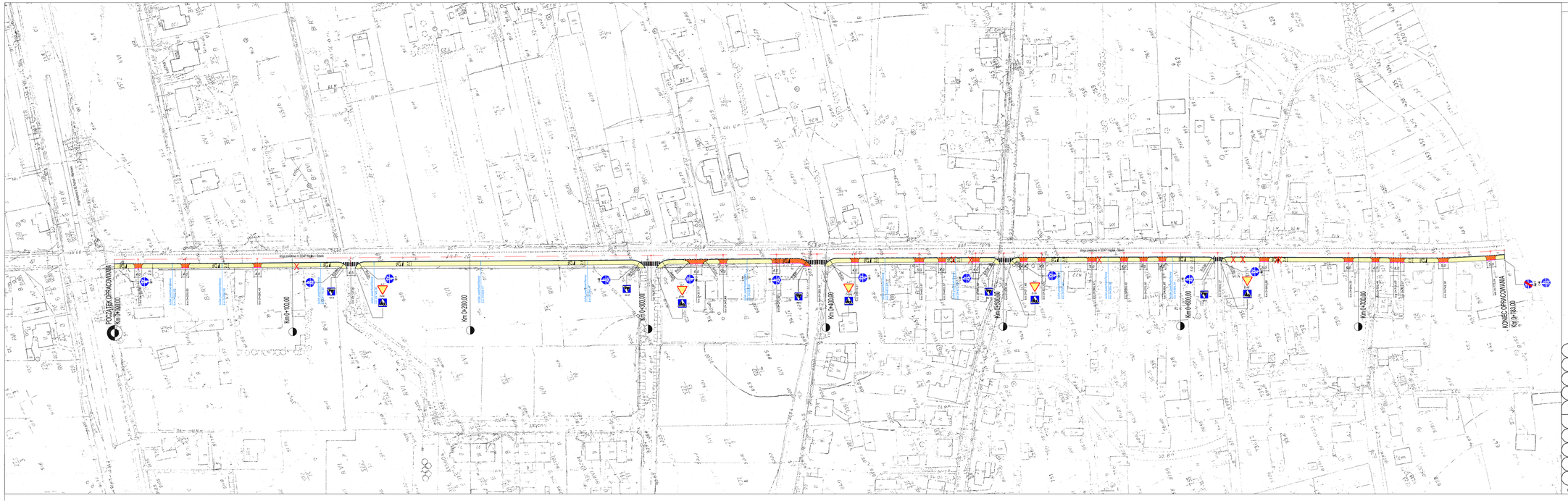

O Z N A C Z E N I A :

- projektowany ciąg pieszo - rowerowy z kostki brukowej betonowej bezfazowej o gr 8cm (kolor szary)
- projektowany ciąg pieszo - rowerowy z kostki brukowej betonowej bezfazowej o gr 8cm (kolor czerwony)
- istniejąca krawędź jezdni drogi powiatowej 3234P
- projektowane spadki
- krawężnik 15x30x100
- projektowany krawężnik 15x22x100 obniżony
- projektowany krawężnik 12x25x100 na zjazdach
- projektowane obrzeże betonowe 8x30x100
- istniejące drzewo do usunięcia
- projektowany ściek przykrawężnikowy z kostki brukowej betonowej o gr 8 cm (kolor szary)
- projektowany ściek podchodnikowy
- projektowane oznakowanie poziome
- projektowane oznakowanie pionowe

PRZEDSIĘBIORSTWO PROJEKTOWO-BUDOWLANE ROMAN URBANIAK

OBIEKT	Przebudowa pobocza drogi powiatowej nr 3234P relacji Węglew - Sławsk obręb Węglew - wykonanie ciągu pieszo - rowerowego		
ADRES	działka nr 248, obręb Węglew, Gmina Golina		
INWESTOR	Gmina Golina, ul. Nowa 1, 62-690 Golina		
TREŚĆ	Projekt zagospodarowania terenu		
BRANŻA	NR ZLEC.	SKALA	NUMER RYS.
Drogowa	Z- /2014	1 : 1 000	02

	IMIĘ I NAZWISKO	NR UPRAW.	DATA I PODPIS
OPRACOWAŁ	mgr inż. Bartosz Urbaniak	WKP/0099/PWOD/10 specjalność drogowa	08.2014
PROJEKTOWAŁ	mgr inż. Bartosz Urbaniak	WKP/0099/PWOD/10 specjalność drogowa	08.2014
SPRAWDZIŁ	inż. Roman Urbaniak	GAN.240/8346/II/28/84 specjalność konstrukcyjno/konstrukcyjna	08.2014

62-510 Konin, ul. Górnicza 6/18 ● Tlf +48 63 242 28 06 ● REGON 310508247 ● NIP 665-002-45-05 ● eM pdprobudkonin@op.pl